

Annexe 23

Gestion de l'urbanisation à l'intérieur du périmètre métropolitain

Ville de Saint-Eustache

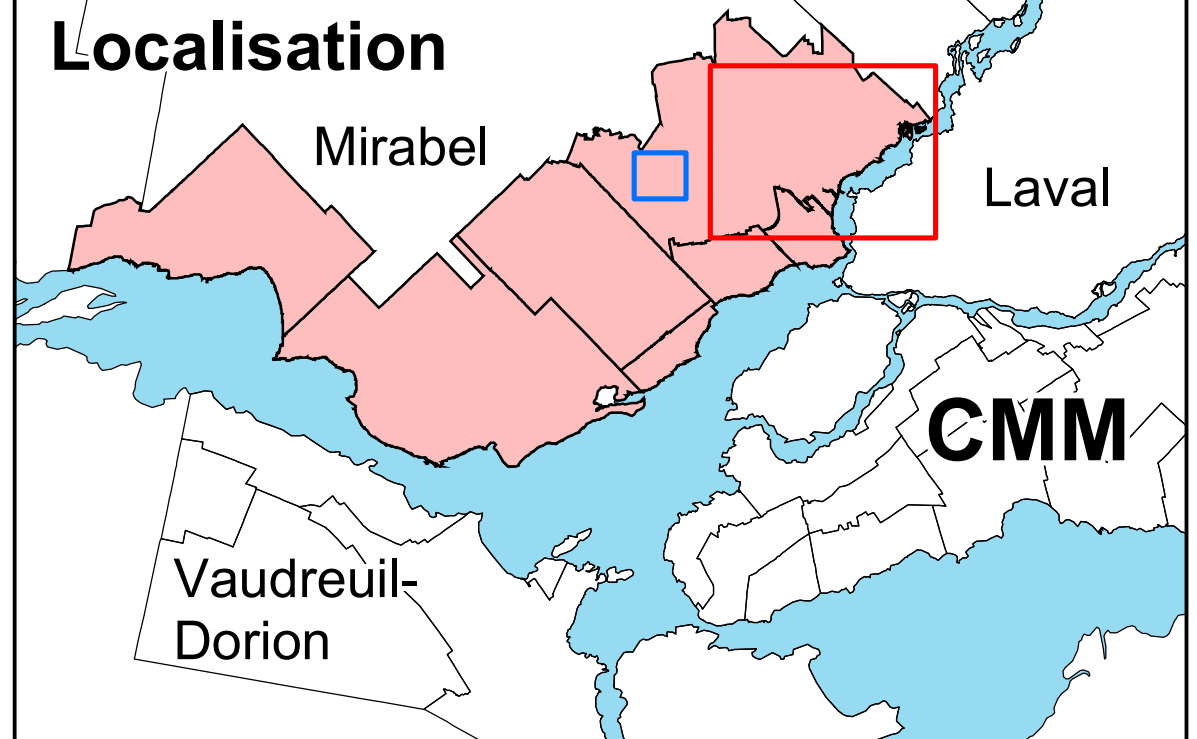
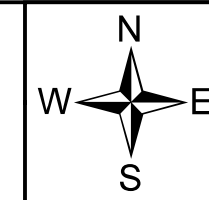

- #### Légende
- Aménagement du territoire**
- Périimètre d'urbanisation de la MRC
 - Périimètre métropolitain
 - Zone propice à la densification résidentielle
 - Zone non propice à la densification résidentielle
 - Zone non disponible à la densification résidentielle
 - Secteur propice à la requalification
 - Territoire de la MRC extérieur au périmètre d'urbanisation et extérieur au périmètre métropolitain
- Données de contexte**
- Limite municipale
 - Route principale
 - Hydrographie

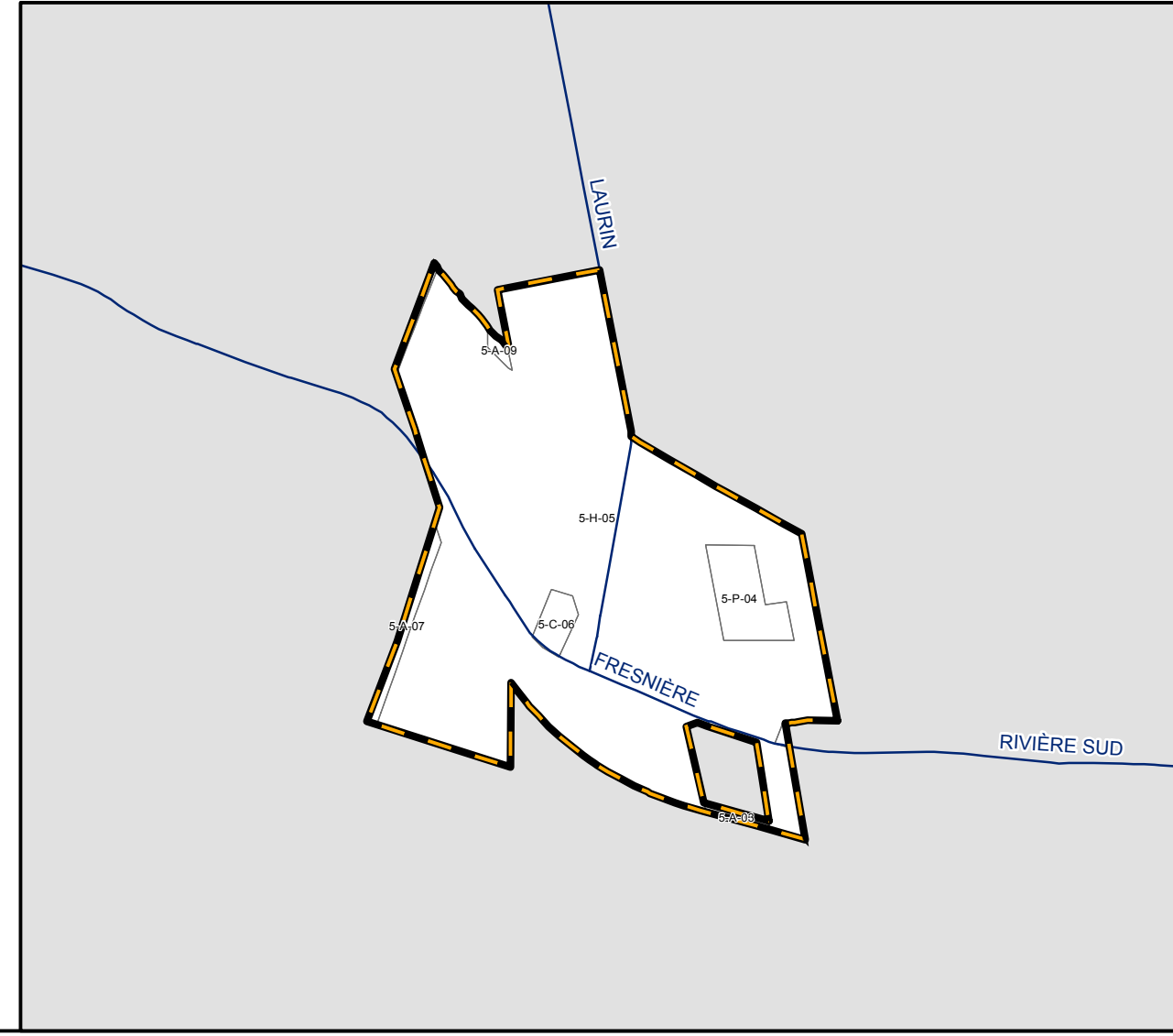
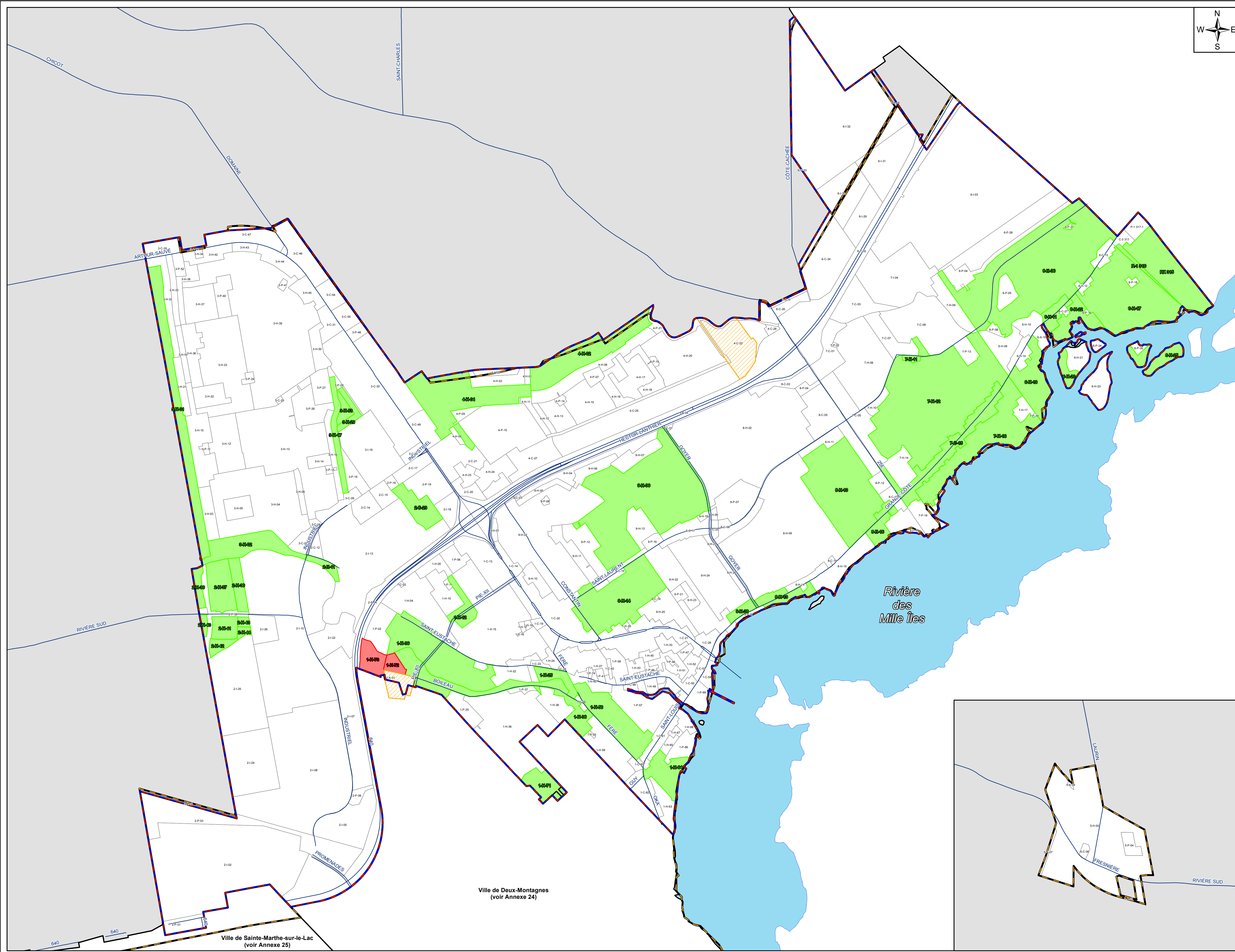
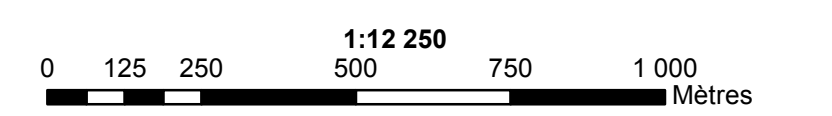

MRC de Deux-Montagnes

Date	Objet	Par	Approuvé
25 mars 2015	RCI-2005-01-23(R1) (identification des zones propices à la densification résidentielle afin d'assurer la mise en œuvre du PMAD)	Jean-François Gendron	Nicole Loiselle

Sonia Paulus
Préfète

Nicole Loiselle
Directrice générale

Réalisé par : Jean-François Gendron, Conseiller en aménagement
Service à l'aménagement, MRC de Deux-Montagnes
2015-03-25

Source :
Périmètre métropolitain : CMM 2012
Zonage municipal : Ville de Saint-Eustache 2014
Réseau routier : Adresses Québec, MERN 2015

Projection : MTM (zone 8)
Datum : NAD 83

Ville de Deux-Montagnes
(voir Annexe 24)

Ville de Sainte-Marthe-sur-le-Lac
(voir Annexe 25)